

14 DE MARÇO

1º DESAFIO DE EFICIÊNCIA ALIMENTAR E PERFORMANCE CJSA

 /cjsatalla

 /cjsatalla

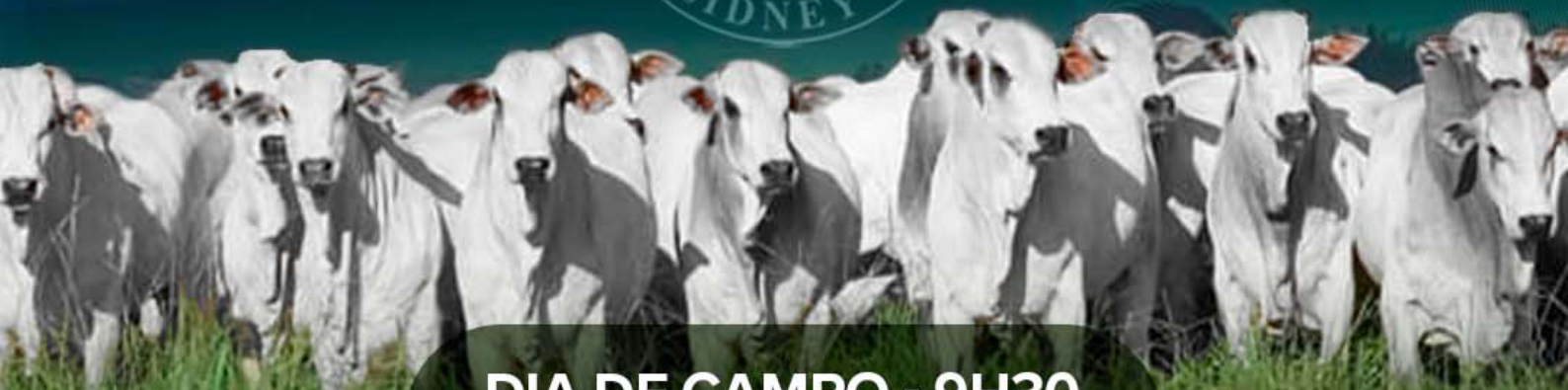

DIA DE CAMPO - 9H30
LEILÃO - 13H

LOCAL: CENTRAL BELA VISTA - BOTUCATU | SP

AVALIAÇÃO



CONSULTORIAS



PATROCÍNIO



LEILOEIRA



APOIO



ASSESSORIA



TRANSMISSÃO



RETRANSMISSÃO



CentrolLeiloes

INFORMAÇÕES ☎ (18) 3608.0999

📞 (18) 99637.2999

#SIGA-NOS @ /CentralLeiloes 📺 /centralleiloes

Condições de pagamento

30 PARCELAS

2+2+2+2+2+2+18

**12,5% DE DESCONTO PARA
PAGAMENTO À VISTA**



FRETE GRÁTIS
NAS CONDIÇÕES DO MAPA

*CONSULTE AS CONDIÇÕES DE FRETE GRÁTIS PARA
REGIÕES CONFORME O MAPA

CONDIÇÕES DE FRETE



FRETE GRÁTIS

MALHA RODOVIÁRIA



PARÁ (pontos de entrega)

REDENÇÃO, XINGUARA, MARABÁ, ALTAMIRA
(BR 163 ATÉ NOVO PROGRESSO)



MINAS GERAIS

FRETE GRÁTIS NO TRIÂNGULO MINEIRO
DEMAIS LOCALIDADES, FRETE GRÁTIS
A PARTIR DE 5 ANIMAIS



NORDESTE

FRETE GRÁTIS PARA CARGA FECHADA
NAS CAPITAIS



ESTADOS NÃO ATENDIDOS

QUER MAIS INFORMAÇÕES???



BRUNA OLIVEIRA
(18) 99671-4413



EDUARDO BIZARI
(18) 99802-2257



FELIPE AMÊNDOLA
(18) 99623-0177



HEITOR CAROLINO
(18) 99702-7274



LUIZ JACINTO
(18) 99802-2241



MARCOS VASILIEV
(18) 99802-3290



MATHEUS BALDINI
(18) 99708-4381



RAFAEL NOVAES
(18) 99678-8366



TAIS OTOBONI
(18) 99611-4208



GUILHERME FURTADO
(18) 99736-4281

GOURMET



OURO

EFICIÊNCIA



BRONZE

LOTE

01

MORFOLOGIA



OURO

FINAL



OURO

INDIVIDUAL

B9791 JA

MACHO • NELORE PO • RG: JSA B9791 • Nasc.: 13/05/2023 (22 meses)

CEN 3120 INSOLUTO

TIGRE DA JANDAIA

A6449 DA JANDAIA

REM UPONIC

CEN 8989 ESPINAFRE TE

CEN 2214 FAJUTA

EVEREST JA

X

EALIASA JA

REM USP

MATIKA JA

BELINDA JA

CALYPSO TE DA PORTAL

GRAVIOLA B2494 JA

DALUA A8713 JA

Peso: 716 Kg • PE: 37 cm

iABCZ

27.41

DECA

1

PD-ED

1

PS-ED

1

TMD

2

IPP

1

STAY

1

PE365

1

AOL

1

ACAB

1

MARM

6



CLIQUE AQUI



PARA VER O VÍDEO DO LOTE

GOURMET



OURO

EFICIÊNCIA



PRATA

LOTE

02

MORFOLOGIA



OURO

FINAL



OURO

INDIVIDUAL

C239 JA

MACHO • NELORE PO • RG: JSA C239 • Nasc.: 16/09/2023 (17 meses)

REM ARMADOR

REM DULLDOG

REM URIRI

ADISIO JA

NEHRU MAT.

VALENTINA MAT.

RANAH MAT.

REM QUISCO

REM USP

REM REGIS

MENHA JA

URAPURU DA AT

KHADIJA JA

KAMYA B4287 JA

Peso: 569 Kg • PE: 33.5 cm

iABCZ

20.39

DECA

1

PD-ED

1

PS-ED

1

TMD

1

IPP

1

STAY

1

PE365

1

AOL

1

ACAB

5

MARM

1



CLIQUE AQUI



PARA VER O VÍDEO DO LOTE

GOURMET



OURO

EFICIÊNCIA



PRATA

LOTE

03

MORFOLOGIA



OURO

FINAL



OURO

INDIVIDUAL

C257 JA

MACHO • NELORE PO • RG: JSA C257 • Nasc.: 22/09/2023 (17 meses)

QUARK COL

MANDARIN MAT.

KHOZANA DA MAT.

EFRAIM JA

CEN 8989 ESPINAFRE TE

ORVANDIA JA

CYLENE B2096 JA

REM ARMADOR

REM DULLDOG

REM URIRI

ARUBA FIV JA

REM TORIXOREU

ABRIGADA MAT.

PASSARDA MAT.

Peso: 619 Kg • PE: 32 cm

iABCZ

20.13

DECA

1

PD-ED

1

PS-ED

1

TMD

1

IPP

1

STAY

2

PE365

1

AOL

1

ACAB

2

MARM

1



CLIQUE AQUI



PARA VER O VÍDEO DO LOTE

GOURMET



PRATA

EFICIÊNCIA



OURO

LOTE

04

MORFOLOGIA



BRONZE

FINAL



PRATA

INDIVIDUAL

B9772 JA

MACHO • NELORE PO • RG: JSA B9772 • Nasc.: 29/04/2023 (22 meses)

NEHRU MAT.

SHERLOCK MAT.

POLIANA MAT.

HERVIEY FIV JA

REM TORIXOREU

AKLA MAT.

RAID MAT.

REM QUISCO

REM USP

REM REGIS

MANTIME JA

INNSBRUCK DA GUAD.

JAINEBA JA

ALVORADA B0816 JA

Peso: 614 Kg • PE: 37 cm

iABCZ

11.6

DECA

2

PD-ED

1

PS-ED

1

TMD

1

IPP

3

STAY

6

PE365

1

AOL

2

ACAB

9

MARM

6



CLIQUE AQUI



PARA VER O VÍDEO DO LOTE

GOURMET



PRATA

EFICIÊNCIA



PRATA

LOTE

05

INDIVIDUAL

MORFOLOGIA



OURO

FINAL



OURO

B9804 JA

MACHO • NELORE PO • RG: JSA B9804 • Nasc.: 21/05/2023 (21 meses)

NEHRU MAT.

SHERLOCK MAT.

POLIANA MAT.

HERVIEY FIV JA

REM TORIXOREU

AKLA MAT.

RAID MAT.

REM QUISCO

REM USP

REM REGIS

MADRINHA JA

BRINQUEDO 2880 JA

INABADAH

ADYA B4101

Peso: 705 Kg • PE: 39 cm

iABCZ

15.11

DECA

1

PD-ED

1

PS-ED

1

TMD

1

IPP

9

STAY

3

PE365

1

AOL

1

ACAB

8

MARM

4



CLIQUE AQUI



PARA VER O VÍDEO DO LOTE



LOTE

06



INDIVIDUAL

B9809 JA

MACHO • NELORE PO • RG: JSA B9809 • Nasc.: 22/05/2023 (21 meses)

CEN 3120 INSOLUTO

TIGRE DA JANDAIA

A6449 DA JANDAIA

EVEREST JA

REM USP

MATIKA JA

BELINDA JA

ZEFEC ABDALA

FIDELIO II DA TELC

ENEGAVEL DA GRE

COTTA JA

PUPILO B-1721 TE JA

MARCOTA B3513 JA

NEGUE B-1693 JA

Peso: 588 Kg • PE: 34 cm

iABCZ	DECA
19.68	1

PD-ED	PS-ED	TMD	IPP	STAY	PE365	AOL	ACAB	MARM
1	1	1	1	1	1	1	3	5



CLIQUE AQUI



PARA VER O VÍDEO DO LOTE



LOTE

07



INDIVIDUAL

B9837 JA

MACHO • NELORE PO • RG: JSA B9837 • Nasc.: 29/05/2023 (21 meses)

C8398 DA MN

GENERAL DA MN

C8570 DA MN

AMARILD FIV JA

REM TORIXOREU

ALUNA MAT.

SALAMANDRA MAT.

NEHRU MAT.

SHERLOCK MAT.

POLIANA MAT.

ETOPRA JA

INNSBRUCK DA GUAD.

KRIKA JA

LUHANNA JA

Peso: 627 Kg • PE: 33 cm

iABCZ	DECA
14.11	1

PD-ED	PS-ED	TMD	IPP	STAY	PE365	AOL	ACAB	MARM
2	1	1	4	2	2	1	2	6



CLIQUE AQUI



PARA VER O VÍDEO DO LOTE

GOURMET



PRATA

EFICIÊNCIA



OURO

LOTE

08

MORFOLOGIA



PRATA

FINAL



OURO

INDIVIDUAL

B9850 FIV JA

MACHO • NELORE PO • RG: JSA B9850 • Nasc.: 01/06/2023 (21 meses)

CANDANGO

GANHOSO

ABADONA

BIG DO BJ

ESPANTO DA ZEB.VR

LOURA DA PRIM.

IMPRESSAO DA PRIM.

JANGO DA MAT.

NEHRU MAT.

LOUVEIRA MAT.

VALENTINA MAT.

MANDARIN MAT.

RANAH MAT.

JHARIT DA MAT.

Peso: 653 Kg • PE: 39 cm

iABCZ

14.39

DECA

1

PD-ED

1

PS-ED

1

TMD

1

IPP

2

STAY

5

PE365

4

AOL

1

ACAB

4

MARM

1



CLIQUE AQUI



PARA VER O VÍDEO DO LOTE

GOURMET



OURO

EFICIÊNCIA



PRATA

LOTE

09

MORFOLOGIA



BRONZE

FINAL



PRATA

INDIVIDUAL

B9851 FIV JA

MACHO • NELORE PO • RG: JSA B9851 • Nasc.: 01/06/2023 (21 meses)

CANDANGO

GANHOSO

ABADONA

BIG DO BJ

ESPANTO DA ZEB.VR

LOURA DA PRIM.

IMPRESSAO DA PRIM.

REM QUISCO

REM TORIXOREU

REM PIROGA TE

ALUNA MAT.

QUARK COL

SALAMANDRA MAT.

MEMORIA MAT.

Peso: 567 Kg • PE: 36 cm

iABCZ

11.41

DECA

2

PD-ED

1

PS-ED

1

TMD

1

IPP

4

STAY

7

PE365

3

AOL

3

ACAB

1

MARM

1



CLIQUE AQUI



PARA VER O VÍDEO DO LOTE



LOTE

10



INDIVIDUAL

B9860 JA

MACHO • NELORE PO • RG: JSA B9860 • Nasc.: 02/06/2023 (21 meses)

NEHRU MAT.

SHERLOCK MAT.

POLIANA MAT.

HERVIEY FIV JA

REM TORIXOREU

AKLA MAT.

RAID MAT.

C8398 DA MN

CORONEL DA MN

C8981 DA MN

DAIARA JA

NHAKANN B-1704 TE JA

KALIKA JA

PALIKA A9013 JA

Peso: 570 Kg • PE: 34 cm

iABCZ	DECA
15.43	1

PD-ED	PS-ED	TMD	IPP	STAY	PE365	AOL	ACAB	MARM
1	1	1	1	2	1	2	8	9



CLIQUE AQUI  PARA VER O VÍDEO DO LOTE

GOURMET



OURO

EFICIÊNCIA



PRATA

LOTE

11

MORFOLOGIA



PRATA

FINAL



PRATA

INDIVIDUAL

B9876 FIV JA

MACHO • NELORE PO • RG: JSA B9876 • Nasc.: 06/06/2023 (21 meses)

CANDANGO

GANHOSO

ABADONA

BIG DO BJ

ESPANTO DA ZEB.VR

LOURA DA PRIM.

IMPRESSAO DA PRIM.

JANGO DA MAT.

NEHRU MAT.

LOUVEIRA MAT.

VALENTINA MAT.

MANDARIN MAT.

RANAH MAT.

JHARIT DA MAT.

Peso: 634 Kg • PE: 34 cm

iABCZ

14.08

DECA

1

PD-ED

1

PS-ED

1

TMD

1

IPP

2

STAY

5

PE365

4

AOL

1

ACAB

4

MARM

1



CLIQUE AQUI



PARA VER O VÍDEO DO LOTE

GOURMET



PRATA

EFICIÊNCIA



PRATA

LOTE

12

MORFOLOGIA



OURO

FINAL



OURO

INDIVIDUAL

B9892 JA

MACHO • NELORE PO • RG: JSA B9892 • Nasc.: 12/06/2023 (21 meses)

REM TORIXOREU

REM ARMADOR

REM RONDA

B6777 DA S.NICE

QUARK COL

AGUITTA DA S.NICE

XENA DA S.NICE

D2268 DA MN

E1591 DA MN

D6795 DA MN

ASOIAVA JA

SHERLOCK MAT.

ELAPSA JA

FENARA JA

Peso: 611 Kg • PE: 34.5 cm

iABCZ

16.82

DECA

1

PD-ED

1

PS-ED

1

TMD

1

IPP

3

STAY

5

PE365

1

AOL

1

ACAB

1

MARM

7



CLIQUE AQUI



PARA VER O VÍDEO DO LOTE

GOURMET



PRATA

EFICIÊNCIA



OURO

LOTE

13

MORFOLOGIA



BRONZE

FINAL



PRATA

INDIVIDUAL

B9893 FIV JA

MACHO • NELORE PO • RG: JSA B9893 • Nasc.: 12/06/2023 (21 meses)

GIM DE GARCA

GENETICO

DADA

NADÃ DA BON.S.

DOBLE DA BONSUC.

HAZY DA BONSUC.

ELECTRICA DA BONSUC.

REM QUISCO

REM TORIXOREU

REM PIROGA TE

ALUNA MAT.

QUARK COL

SALAMANDRA MAT.

MEMORIA MAT.

Peso: 640 Kg • PE: 37 cm

iABCZ

14.67

DECA

1

PD-ED

1

PS-ED

1

TMD

1

IPP

5

STAY

4

PE365

1

AOL

2

ACAB

4

MARM

6



CLIQUE AQUI



PARA VER O VÍDEO DO LOTE

LOTE

14

INDIVIDUAL

B9913 FIV JA

MACHO • NELORE PO • RG: JSA B9913 • Nasc.: 15/06/2023 (20 meses)

GOURMET



BRONZE

EFICIÊNCIA



BRONZE

MORFOLOGIA



PRATA

FINAL



BRONZE

GIM DE GARÇA

GENETICO

DADA

NADÃ DA BON.S.

DOBLE DA BONSUC.

HAZY DA BONSUC.

ELECTRICA DA BONSUC.

REM QUISCO

REM TORIXOREU

REM PIROGA TE

ALUNA MAT.

QUARK COL

SALAMANDRA MAT.

MEMORIA MAT.

Peso: 640 Kg - PE: 41 cm

iABCZ

14.32

DECA

1

PD-ED

1

PS-ED

1

TMD

1

IPP

5

STAY

4

PE365

1

AOL

2

ACAB

4

MARM

6



CLIQUE AQUI



PARA VER O VÍDEO DO LOTE

GOURMET



PRATA

EFICIÊNCIA



BRONZE

LOTE

15

MORFOLOGIA



OURO

FINAL



BRONZE

INDIVIDUAL

B9921 FIV JA

MACHO • NELORE PO • RG: JSA B9921 • Nasc.: 17/06/2023 (20 meses)

GIM DE GARÇA

GENETICO

DADA

NADÃ DA BON.S.

DOBLE DA BONSUC.

HAZY DA BONSUC.

ELECTRICA DA BONSUC.

REM QUISCO

REM TORIXOREU

REM PIROGA TE

ALUNA MAT.

QUARK COL

SALAMANDRA MAT.

MEMORIA MAT.

Peso: 638 Kg • PE: 34 cm

iABCZ

14.31

DECA

1

PD-ED

1

PS-ED

1

TMD

1

IPP

5

STAY

4

PE365

1

AOL

2

ACAB

4

MARM

6

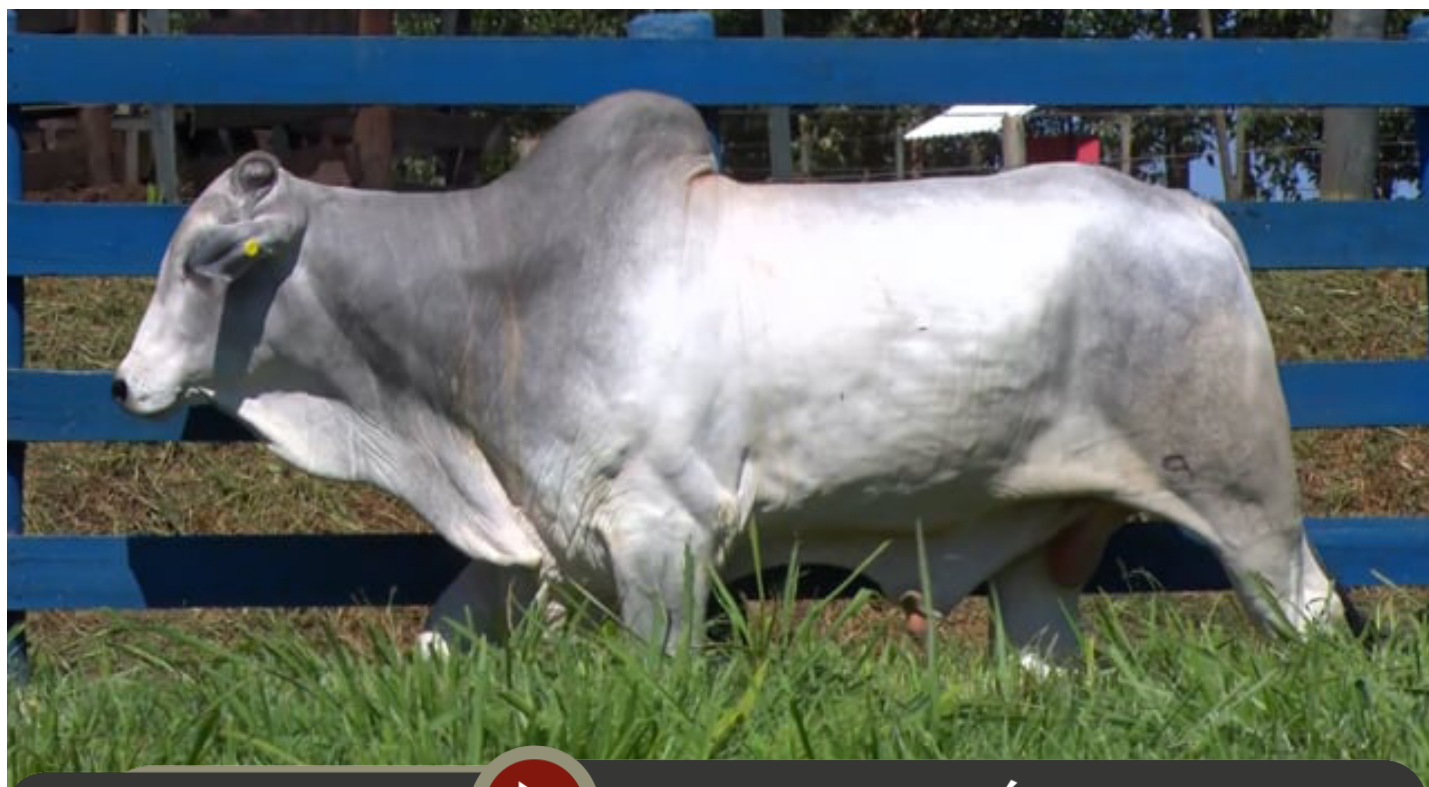

CLIQUE AQUI



PARA VER O VÍDEO DO LOTE

GOURMET



OURO

EFICIÊNCIA



BRONZE

LOTE

16

MORFOLOGIA



OURO

FINAL



OURO

INDIVIDUAL

B9927 JA

MACHO • NELORE PO • RG: JSA B9927 • Nasc.: 18/06/2023 (20 meses)

REM USP

OPERARIO COL

FIELDADA COL

RAJAN COL

JHELUM COL

PELOTA COL

LUNA COL

REM ARMADOR

REM DULLDOG

REM URIRI

ARRUIA FIV JA

MANDARIN MAT.

VOTANTE RMJO

RAWA MAT.

Peso: 634 Kg • PE: 36 cm

iABCZ

17.64

DECA

1

PD-ED

1

PS-ED

1

TMD

1

IPP

1

STAY

2

PE365

1

AOL

1

ACAB

1

MARM

1



CLIQUE AQUI



PARA VER O VÍDEO DO LOTE

GOURMET



PRATA

EFICIÊNCIA



OURO

LOTE

17

MORFOLOGIA



BRONZE

FINAL



BRONZE

INDIVIDUAL

3510 POI JA

MACHO • NELORE POI • RG: JSAJ 3510 • Nasc.: 30/06/2023 (20 meses)

TAJ MAHAL III

YOGI

MERTHA II

ATANU FIV POI DO BR.

DEEPAVALLY POI DO BR

BARNALA POI DO BR.

MAHASHUVETA VII POI

FAULAD DA SC

BRINQUEDO 2880 JA

ZABALA 1572 JA POI

SAFIRA POI JA

HOTAN POI DA ZEB.VR

GAITA 2804 POI DA JA

ETAPA 2390 JA

Peso: 542 Kg • PE: 33 cm

iABCZ

-5.51

DECA

9

PD-ED

9

PS-ED

8

TMD

6

IPP

10

STAY

8

PE365

9

AOL

9

ACAB

7

MARM

9



CLIQUE AQUI



PARA VER O VÍDEO DO LOTE

GOURMET



PRATA

EFICIÊNCIA



BRONZE

LOTE

18

MORFOLOGIA



OURO

FINAL



PRATA

INDIVIDUAL

B9982 JA

MACHO • NELORE PO • RG: JSA B9982 • Nasc.: 03/07/2023 (20 meses)

REM ARMADOR

REM DULLDOG

REM URIRI

ADISIO JA

NEHRU MAT.

VALENTINA MAT.

RANAH MAT.

AVESSO TE DA BELA

GRAFITE DA BELA

DIVISORA TE DA BELA

ELUNA JA

1646 DA MN

AMADA B1997 FIV JA

LIRA A8527 JA

Peso: 636 Kg • PE: 38 cm

iABCZ

20.71

DECA

1

PD-ED

1

PS-ED

1

TMD

1

IPP

1

STAY

2

PE365

1

AOL

2

ACAB

5

MARM

6



CLIQUE AQUI



PARA VER O VÍDEO DO LOTE

GOURMET



OURO

EFICIÊNCIA



PRATA

LOTE

19

MORFOLOGIA



PRATA

FINAL



OURO

INDIVIDUAL

B9986 JA

MACHO • NELORE PO • RG: JSA B9986 • Nasc.: 04/07/2023 (20 meses)

QUARK COL

MANDARIN MAT.

KHOZANA DA MAT.

EFRAIM JA

CEN 8989 ESPINAFRE TE

ORVANDIA JA

CYLENE B2096 JA

CEN 3120 INSOLUTO

TIGRE DA JANDAIA

A6449 DA JANDAIA

ADIALA JA

GRAFITE DA BELA

FLAMBULA JA

MALKA B3366 JA

X

Peso: 556 Kg • PE: 31 cm

iABCZ

17.85

DECA

1

PD-ED

1

PS-ED

1

TMD

1

IPP

7

STAY

4

PE365

6

AOL

1

ACAB

1

MARM

2



CLIQUE AQUI



PARA VER O VÍDEO DO LOTE

GOURMET



PRATA

EFICIÊNCIA



BRONZE

LOTE

20

INDIVIDUAL

MORFOLOGIA



BRONZE

FINAL



BRONZE

C107 JA

MACHO • NELORE PO • RG: JSA C107 • Nasc.: 09/08/2023 (19 meses)

REM ARMADOR

REM DULLDOG

REM URIRI

ARRUBRI FIV JA

7308/04 PO PERDIZES

PAULICEA JA

JORDANIA JA

NEHRU MAT.

SHERLOCK MAT.

POLIANA MAT.

BAILARINA JA

CALYPSO TE DA PORTAL

ALINAM JA

MAGNOLIA A8267 JA

Peso: 493 Kg • PE: 33 cm

iABCZ

14.05

DECA

1

PD-ED

2

PS-ED

3

TMD

2

IPP

2

STAY

1

PE365

1

AOL

1

ACAB

1

MARM

1



CLIQUE AQUI



PARA VER O VÍDEO DO LOTE

GOURMET



OURO

EFICIÊNCIA



BRONZE

LOTE

21

INDIVIDUAL

MORFOLOGIA



OURO

FINAL



OURO

C110 JA

MACHO • NELORE PO • RG: JSA C110 • Nasc.: 10/08/2023 (19 meses)

REM USP

OPERARIO COL

FIELDADE COL

RAJAN COL

JHELUM COL

PELOTA COL

LUNA COL

REM ARMADOR

REM DHEEF

REM ULICIA

GAUDANA FIV JA

GRAFITE DA BELA

NEBRASKA JA

MINISTRA B3480 JA

Peso: 649 Kg • PE: 37 cm

iABCZ

26.26

DECA

1

PD-ED

1

PS-ED

1

TMD

1

IPP

1

STAY

1

PE365

1

AOL

1

ACAB

1

MARM

1



CLIQUE AQUI



PARA VER O VÍDEO DO LOTE

GOURMET



OURO

EFICIÊNCIA



OURO

LOTE

22

INDIVIDUAL

MORFOLOGIA



BRONZE

FINAL



PRATA

C112 JA

MACHO • NELORE PO • RG: JSA C112 • Nasc.: 10/08/2023 (19 meses)

C8398 DA MN

GENERAL DA MN

C8570 DA MN

AMARILD FIV JA

REM TORIXOREU

ALUNA MAT.

SALAMANDRA MAT.

MANDARIN MAT.

ALONSO FIV JA

ABRIGADA MAT.

BARTIMA JA

AVESSO TE DA BELA

DENGOSA JA

MINISTRA B3480 JA

Peso: 544 Kg • PE: 31 cm

iABCZ

15.71

DECA

1

PD-ED

1

PS-ED

2

TMD

1

IPP

3

STAY

1

PE365

2

AOL

2

ACAB

4

MARM

3



CLIQUE AQUI



PARA VER O VÍDEO DO LOTE

LOTE

23

INDIVIDUAL

C119 FIV JA

MACHO • NELORE PO • RG: JSA C119 • Nasc.: 14/08/2023 (19 meses)

GOURMET



BRONZE

EFICIÊNCIA



BRONZE

MORFOLOGIA



BRONZE

FINAL



BRONZE

GABINETE

BACKUP

AMAGDALA

B2887 DA S.NICE

BITELO

CAMISA DA S.NICE

ENCOSTA DA S.NICE

REM QUISCO

REM TORIXOREU

REM PIROGA TE

ALUNA MAT.

QUARK COL

SALAMANDRA MAT.

MEMORIA MAT.

Peso: 548 Kg • PE: 32 cm

iABCZ

18.97

DECA

1

PD-ED

1

PS-ED

1

TMD

1

IPP

2

STAY

1

PE365

1

AOL

1

ACAB

1

MARM

2



CLIQUE AQUI



PARA VER O VÍDEO DO LOTE

LOTE

24

INDIVIDUAL

C121 FIV JA

MACHO • NELORE PO • RG: JSA C121 • Nasc.: 14/08/2023 (19 meses)

GOURMET



BRONZE

EFICIÊNCIA



PRATA

MORFOLOGIA



PRATA

FINAL



BRONZE

GABINETE

BACKUP

AMAGDALA

B2887 DA S.NICE

BITELO

CAMISA DA S.NICE

ENCOSTA DA S.NICE

REM QUISCO

REM TORIXOREU

REM PIROGA TE

ALUNA MAT.

QUARK COL

SALAMANDRA MAT.

MEMORIA MAT.

Peso: 608 Kg • PE: 32 cm

iABCZ

19.71

DECA

1

PD-ED

1

PS-ED

1

TMD

1

IPP

2

STAY

1

PE365

1

AOL

1

ACAB

1

MARM

2



CLIQUE AQUI



PARA VER O VÍDEO DO LOTE

LOTE

25

INDIVIDUAL

C132 JA

MACHO • NELORE PO • RG: JSA C132 • Nasc.: 16/08/2023 (18 meses)

GOURMET



BRONZE

EFICIÊNCIA



OURO

MORFOLOGIA



PRATA

FINAL



BRONZE

REM ARMADOR

REM DULLDOG

REM URIRI

ADISIO JA

NEHRU MAT.

VALENTINA MAT.

RANAH MAT.

REM QUISCO

REM USP

REM REGIS

ATIABAIA JA

LEGAT MJ DA O.D AGUA

SININHO FIV JA

FANTASTICA B2710 JA

Peso: 543 Kg • PE: 33 cm

iABCZ

21.03

DECA

1

PD-ED

1

PS-ED

1

TMD

1

IPP

2

STAY

1

PE365

2

AOL

1

ACAB

7

MARM

1



CLIQUE AQUI



PARA VER O VÍDEO DO LOTE



LOTE

26



INDIVIDUAL

C150 JA

MACHO • NELORE PO • RG: JSA C150 • Nasc.: 22/08/2023 (18 meses)

REM VOKOLO

QUARUP BONS

MAYA BONS

ESTORIL MAT.

TORNADO MAT.

BARAVAH MAT.

SAIHA MAT.

REM QUISCO

REM USP

REM REGIS

ELEORA JA

GRAFITE DA BELA

FERRARA JA

GARANTIA B3746 JA

Peso: 558 Kg • PE: 37 cm

iABCZ	DECA
14.17	1

PD-ED	PS-ED	TMD	IPP	STAY	PE365	AOL	ACAB	MARM
1	1	1	2	3	1	1	7	1



CLIQUE AQUI



PARA VER O VÍDEO DO LOTE

LOTE

27

INDIVIDUAL

C199 JA

MACHO • NELORE PO • RG: JSA C199 • Nasc.: 05/09/2023 (18 meses)

GOURMET



BRONZE

EFICIÊNCIA



OURO

MORFOLOGIA



BRONZE

FINAL



PRATA

REM ARMADOR

REM DULLDOG

REM URIRI

ADISIO JA

NEHRU MAT.

VALENTINA MAT.

RANAH MAT.

REM QUISCO

REM USP

REM REGIS

NELI JA

AMARGO B2409 JA

AVENTURA B3903 JA

COLINA B.0625 JA

Peso: 521 Kg • PE: 35 cm

iABCZ

21.09

DECA

1

PD-ED

1

PS-ED

1

TMD

1

IPP

1

STAY

1

PE365

1

AOL

1

ACAB

5

MARM

1



CLIQUE AQUI



PARA VER O VÍDEO DO LOTE

GOURMET



OURO

EFICIÊNCIA



PRATA

LOTE

28

INDIVIDUAL

MORFOLOGIA



PRATA

FINAL



PRATA

C235 JA

MACHO • NELORE PO • RG: JSA C235 • Nasc.: 14/09/2023 (17 meses)

GABINETE

BACKUP

AMAGDALA

B2887 DA S.NICE

BITELO

CAMISA DA S.NICE

ENCOSTA DA S.NICE

AVESSO TE DA BELA

GRAFITE DA BELA

DIVISORA TE DA BELA

CARMELA JA

ENLEVO DA MORUNG.

PALOMA B.0515 JA

MAIDAN 1417 JA POI

Peso: 620 Kg • PE: 35 cm

iABCZ

15.52

DECA

1

PD-ED

2

PS-ED

1

TMD

2

IPP

2

STAY

1

PE365

2

AOL

2

ACAB

1

MARM

1



CLIQUE AQUI



PARA VER O VÍDEO DO LOTE

LOTE

29

INDIVIDUAL

C253 JA

MACHO • NELORE PO • RG: JSA C253 • Nasc.: 20/09/2023 (17 meses)

GOURMET



BRONZE

EFICIÊNCIA



OURO

MORFOLOGIA



OURO

FINAL



OURO

REM TORIXOREU

REM ARMADOR

REM RONDA

EDGAR JA

REM USP

MINIA JA

TAQUARA B2564 JA

D4685 DA MN

B3626 DA JANDAIA

B115 DA JANDAIA

AVARIA JA

BRINQUEDO 2880 JA

RIMA JA

YANKA A8887 JA

Peso: 563 Kg - PE: 35.5 cm

iABCZ

16.89

DECA

1

PD-ED

1

PS-ED

1

TMD

1

IPP

3

STAY

1

PE365

1

AOL

1

ACAB

6

MARM

7



CLIQUE AQUI



PARA VER O VÍDEO DO LOTE

GOURMET



OURO

EFICIÊNCIA



BRONZE

LOTE

30

INDIVIDUAL

MORFOLOGIA



OURO

FINAL



OURO

C265 JA

MACHO • NELORE PO • RG: JSA C265 • Nasc.: 25/09/2023 (17 meses)

REM USP

OPERARIO COL

FIELDADE COL

RAJAN COL

JHELUM COL

PELOTA COL

LUNA COL

CEN 3120 INSOLUTO

TIGRE DA JANDAIA

A6449 DA JANDAIA

ZAMMIA JA

1713 DA LACADA

INAM JA

PALOMA B3524 JA

Peso: 546 Kg • PE: 33 cm

iABCZ

16.33

DECA

1

PD-ED

3

PS-ED

1

TMD

1

IPP

1

STAY

1

PE365

4

AOL

2

ACAB

2

MARM

5



CLIQUE AQUI



PARA VER O VÍDEO DO LOTE

GOURMET



OURO

EFICIÊNCIA



PRATA

LOTE

31

INDIVIDUAL

MORFOLOGIA



BRONZE

FINAL



PRATA

C269 JA

MACHO • NELORE PO • RG: JSA C269 • Nasc.: 26/09/2023 (17 meses)

REM ARMADOR

REM DULLDOG

REM URIRI

ADISIO JA

NEHRU MAT.

VALENTINA MAT.

RANAH MAT.

MAKINAVARI PALEM

BEKA DEVENDRA TE IMPORTADO

BHADJAR

GRENANDA FIV JA

REGENTE DA E.PRETO

IPANEMA A.9808 JA

GUDESS 1306 JA POI

Peso: 597 Kg • PE: 33 cm

iABCZ

13.9

DECA

1

PD-ED

1

PS-ED

1

TMD

1

IPP

3

STAY

2

PE365

2

AOL

1

ACAB

5

MARM

1



CLIQUE AQUI



PARA VER O VÍDEO DO LOTE

GOURMET



PRATA

EFICIÊNCIA



PRATA

LOTE

32

INDIVIDUAL

MORFOLOGIA



PRATA

FINAL



BRONZE

C270 JA

MACHO • NELORE PO • RG: JSA C270 • Nasc.: 26/09/2023 (17 meses)

REM ARMADOR

REM DULLDOG

REM URIRI

ADISIO JA

NEHRU MAT.

VALENTINA MAT.

RANAH MAT.

AVESSO TE DA BELA

GRAFITE DA BELA

DIVISORA TE DA BELA

PINK JA

ENLEVO DA MORUNG.

SHARA B-1790 JA

CHARLOTE A5654 DA JA

Peso: 562 Kg • PE: 32 cm

iABCZ

21.75

DECA

1

PD-ED

1

PS-ED

1

TMD

1

IPP

2

STAY

1

PE365

1

AOL

1

ACAB

3

MARM

1



CLIQUE AQUI



PARA VER O VÍDEO DO LOTE



LOTE

33



INDIVIDUAL

C285 FIV JA

MACHO • NELORE PO • RG: JSA C285 • Nasc.: 02/10/2023 (17 meses)

NEHRU MAT.

SHERLOCK MAT.

POLIANA MAT.

ESTIVADOR JA

REM USP

LAPEPA JA

TOCADA JA

REM QUISCO

REM TORIXOREU

REM PIROGA TE

ACHADA MAT.

JHARU DA MAT.

POTENZA MAT.

LA VICTORIA MAT.

Peso: 593 Kg • PE: 39 cm

iABCZ	DECA
17.82	1

PD-ED	PS-ED	TMD	IPP	STAY	PE365	AOL	ACAB	MARM
1	1	1	1	4	1	1	4	9



CLIQUE AQUI



PARA VER O VÍDEO DO LOTE

GOURMET
PRATA

EFICIÊNCIA
PRATA

LOTE

34

MORFOLOGIA
BRONZE

FINAL
BRONZE

INDIVIDUAL

C292 JA

MACHO • NELORE PO • RG: JSA C292 • Nasc.: 03/10/2023 (17 meses)

ENCARTE DS

BITELO

DACIA DS

PALANQUE FIV DA S.NICE

MARISCO

RUGA DA BON.S.

GIRIA DA BONSUCESSO

REM RICKET

REM VOKOLO

REM TAKAKA

BYLARA JA

CALYPSO TE DA PORTAL

GEOGRAFIA B3751 JA

BABUCHA B2264 JA

Peso: 543 Kg • PE: 30 cm

iABCZ	DECA
17.06	1

PD-ED	PS-ED	TMD	IPP	STAY	PE365	AOL	ACAB	MARM
1	1	1	1	1	2	1	6	1



CLIQUE AQUI



PARA VER O VÍDEO DO LOTE

LOTE

35

INDIVIDUAL

C302 FIV JA

MACHO • NELORE PO • RG: JSA C302 • Nasc.: 05/10/2023 (17 meses)

GOURMET



OURO

EFICIÊNCIA



BRONZE

MORFOLOGIA



OURO

FINAL



OURO

REM TORIXOREU

REM ARMADOR

REM RONDA

B6777 DA S.NICE

QUARK COL

AGUITA DA S.NICE

XENA DA S.NICE

REM USP

CEN 8930 ESCUDEIRO

CEN 5765 SANHA

ATENIA JA

AVESSO TE DA BELA

BHERTA JA

XERETA B3909 JA

Peso: 565 Kg • PE: 38 cm

iABCZ

17.87

DECA

1

PD-ED

1

PS-ED

1

TMD

1

IPP

2

STAY

3

PE365

1

AOL

1

ACAB

5

MARM

3



CLIQUE AQUI



PARA VER O VÍDEO DO LOTE

GOURMET



PRATA

EFICIÊNCIA



PRATA

LOTE

36

MORFOLOGIA



PRATA

FINAL



PRATA

INDIVIDUAL

C310 FIV JA

MACHO • NELORE PO • RG: JSA C310 • Nasc.: 08/10/2023 (17 meses)

REM TORIXOREU

REM ARMADOR

REM RONDA

B6777 DA S.NICE

QUARK COL

AGUITTA DA S.NICE

XENA DA S.NICE

REM QUISCO

REM USP

REM REGIS

MINIA JA

BIG BEN DA S.NICE

TAQUARA B2564 JA

CAROLA B.102 JA

Peso: 520 Kg • PE: 34 cm

iABCZ

13.48

DECA

1

PD-ED

1

PS-ED

1

TMD

1

IPP

3

STAY

7

PE365

2

AOL

1

ACAB

5

MARM

7



CLIQUE AQUI



PARA VER O VÍDEO DO LOTE

LOTE

37

INDIVIDUAL

C318 FIV JA

MACHO • NELORE PO • RG: JSA C318 • Nasc.: 10/10/2023 (17 meses)

GOURMET



BRONZE

EFICIÊNCIA



BRONZE

MORFOLOGIA



OURO

FINAL



PRATA

NEHRU MAT.

SHERLOCK MAT.

POLIANA MAT.

ESTIVADOR JA

REM USP

LAPEPA JA

TOCADA JA

REM QUISCO

REM TORIXOREU

REM PIROGA TE

ACHADA MAT.

JHARU DA MAT.

POTENZA MAT.

LA VICTORIA MAT.

Peso: 561 Kg • PE: 37 cm

iABCZ

17.82

DECA

1

PD-ED

1

PS-ED

1

TMD

1

IPP

1

STAY

4

PE365

1

AOL

1

ACAB

4

MARM

9



CLIQUE AQUI



PARA VER O VÍDEO DO LOTE

GOURMET



PRATA

EFICIÊNCIA



PRATA

LOTE

38

INDIVIDUAL

MORFOLOGIA



BRONZE

FINAL



BRONZE

C337 JA

MACHO • NELORE PO • RG: JSA C337 • Nasc.: 18/10/2023 (16 meses)

REM TORIXOREU

REM ARMADOR

REM RONDA

JOCKER FIV RG

PACOTE RG

ALFA RG

MEDALHA IX TE RG

BACKUP

REGADO ER DA FSN

JUARANA ER DA FSN

DAVIA JÁ

MONUMENTO TE DE CV

SINTONIA B2338 JÁ

TULIPA A5453 DA JÁ

Peso: 457 Kg • PE: 28 cm

iABCZ

9.45

DECA

2

PD-ED

3

PS-ED

2

TMD

1

IPP

5

STAY

5

PE365

1

AOL

3

ACAB

1

MARM

1



CLIQUE AQUI



PARA VER O VÍDEO DO LOTE

LOTE

39

INDIVIDUAL

C342 JA

MACHO • NELORE PO • RG: JSA C342 • Nasc.: 19/10/2023 (16 meses)

GOURMET



BRONZE

EFICIÊNCIA



OURO

MORFOLOGIA



BRONZE

FINAL



PRATA

BITELO

D2268 DA MN

C7439 DA MN

E1591 DA MN

GENERAL DA MN

D6795 DA MN

C7131 DA MN

REM USP

CEN 8930 ESCUDEIRO

CEN 5765 SANHA

BAKITA JA

GRAFITE DA BELA

DENISA JA

HARPA II FIV JA

X

Peso: 501 Kg • PE: 32 cm

iABCZ

16.98

DECA

1

PD-ED

2

PS-ED

1

TMD

1

IPP

2

STAY

1

PE365

1

AOL

1

ACAB

6

MARM

3



CLIQUE AQUI



PARA VER O VÍDEO DO LOTE

GOURMET



PRATA

EFICIÊNCIA



OURO

LOTE

40

MORFOLOGIA



BRONZE

FINAL



BRONZE

INDIVIDUAL

C387 FIV JA

MACHO • NELORE PO • RG: JSA C387 • Nasc.: 13/11/2023 (16 meses)

B9707 DA MN

D1484 DA MN

C1454 DA MN

D4685 DA MN

C4580 DA MN

D1342 DA MN

C6218 DA MN

REM QUISCO

REM USP

REM REGIS

MINIA JA

BIG BEN DA S.NICE

TAQUARA B2564 JA

CAROLA B.102 JA

Peso: 525 Kg • PE: 29 cm

iABCZ

17.07

DECA

1

PD-ED

1

PS-ED

1

TMD

1

IPP

2

STAY

1

PE365

3

AOL

4

ACAB

2

MARM

5



CLIQUE AQUI



PARA VER O VÍDEO DO LOTE



LOTE

41



INDIVIDUAL

C443 JA

MACHO • NELORE PO • RG: JSA C443 • Nasc.: 27/11/2023 (15 meses)

REM ARMADOR

REM DULLDOG

REM URIRI

ARRUBRI FIV JA

7308/04 PO PERDIZES

PAULICEA JA

JORDANIA JA

JANGO DA MAT.

NEHRU MAT.

LOUVEIRA MAT.

VALENTINA MAT.

MANDARIN MAT.

RANAH MAT.

JHARIT DA MAT.

Peso: 526 Kg • PE: 30 cm

iABCZ	DECA
21.53	1

PD-ED	PS-ED	TMD	IPP	STAY	PE365	AOL	ACAB	MARM
1	1	1	2	1	1	1	7	1



CLIQUE AQUI PARA VER O VÍDEO DO LOTE

GOURMET



PRATA

EFICIÊNCIA



BRONZE

LOTE

42

MORFOLOGIA



OURO

FINAL



PRATA

INDIVIDUAL

C444 FIV JA

MACHO • NELORE PO • RG: JSA C444 • Nasc.: 27/11/2023 (15 meses)

B9707 DA MN

D1484 DA MN

C1454 DA MN

D4685 DA MN

C4580 DA MN

D1342 DA MN

C6218 DA MN

REM USP

CEN 8930 ESCUDEIRO

CEN 5765 SANHA

ATENIA JA

AVESSO TE DA BELA

BHERTA JA

XERETA B3909 JA

Peso: 481 Kg • PE: 31 cm

iABCZ

20.11

DECA

1

PD-ED

2

PS-ED

1

TMD

1

IPP

1

STAY

1

PE365

1

AOL

4

ACAB

1

MARM

2



CLIQUE AQUI



PARA VER O VÍDEO DO LOTE

GOURMET



OURO

EFICIÊNCIA



BRONZE

LOTE

43A

TRIPLO

MORFOLOGIA



PRATA

FINAL



BRONZE

B9874 FIV JA

MACHO • NELORE PO • RG: JSA B9874 • Nasc.: 06/06/2023 (21 meses)

GIM DE GARÇA

GENETICO

DADA

NADÃ DA BONS.

DOBLE DA BONSUC.

HAZY DA BONSUC.

ELECTRICA DA BONSUC.

REM ARMADOR

REM DULLDOG

REM URIRI

ARRIVIA FIV JA

REM TORIXOREU

ABRIGADA MAT.

PASSARDA MAT.

Peso: 639 Kg • PE: 35.5 cm

iABCZ

14.38

DECA

1

PD-ED

1

PS-ED

1

TMD

1

IPP

4

STAY

4

PE365

1

AOL

1

ACAB

4

MARM

3



CLIQUE AQUI



PARA VER O VÍDEO DO LOTE

GOURMET



OURO

EFICIÊNCIA



PRATA

LOTE

43B

TRIPLO

MORFOLOGIA



PRATA

FINAL



PRATA

C72 JA

MACHO • NELORE PO • RG: JSA C72 • Nasc.: 03/08/2023 (19 meses)

REM ARMADOR

REM DULLDOG

REM URIRI

ADISIO JA

NEHRU MAT.

VALENTINA MAT.

RANAH MAT.

REM RICKET

REM VOKOLO

REM TAKAKA

FRUTH JA

LAAKH POI BRU

UKAIAMA POI JA

BITLE POI JA

X

Peso: 577 Kg • PE: 37 cm

iABCZ

18.97

DECA

1

PD-ED

1

PS-ED

1

TMD

1

IPP

2

STAY

2

PE365

1

AOL

1

ACAB

5

MARM

1



CLIQUE AQUI



PARA VER O VÍDEO DO LOTE

LOTE

43c

TRIPLO

B9978 JA

MACHO • NELORE PO • RG: JSA B9978 • Nasc.: 01/07/2023 (20 meses)

QUARK COL

MANDARIN MAT.

KHOZANA DA MAT.

EFRAIM JA

CEN 8989 ESPINAFRE TE

ORVANDIA JA

CYLENE B2096 JA

C8398 DA MN

CORONEL DA MN

C8981 DA MN

ALITIAS JA

REM USP

MANTILA JA

ANGELINA JA

Peso: 563 Kg • PE: 34 cm

iABCZ

17.35

DECA

1

PD-ED	PS-ED	TMD	IPP	STAY	PE365	AOL	ACAB	MARM
1	1	1	1	1	3	3	5	6



CLIQUE AQUI



PARA VER O VÍDEO DO LOTE

Avaliações Genéticas - PMGZ

DEP – DIFERENÇA ESPERADA NA PROGÊNIE: Prediz a habilidade de transmissão de um animal avaliado como progenitor, ou seja, a diferença de desempenho que é esperada para a futura progênie de um touro quando comparado com os filhos de outros touros inseridos na base de dados.

DECA: Situa a DEP apresentada no rol de animais avaliados pelo programa, mostrando em que faixa está o animal escolhido (do melhor para o pior), variando de DECA 1 (10% melhores) até DECA 10.

iABCZ = 10% PM-EM + 13% PD-ED + 8% PA-ED + 13% PS-ED + 5% PE365 + 10% IPP + 30% STAY + 6% AOL + 5% ACAB

PD-ED e PS-ED: Peso à desmama e ao sobreano – efeito direto (kg): expressa o potencial de ganho de peso a desmama e ao sobreano.

PM-EM: Peso à fase materna – efeito materno (kg): indica o potencial genético do animal em gerar filhas com habilidade materna superior (ou inferior), expressa em kg de bezerros. Esta característica é avaliada na fase dos 120 dias de idade do animal.

TMD: Total materno do peso à desmama: indica a habilidade total das filhas de um animal para produzir bezerros pesados.

IPP: Idade ao primeiro parto (dias): indica o potencial do animal produzir filhas cujo primeiro parto seja mais (ou menos) precoce em relação à média das filhas dos outros animais, denota precocidade sexual.

STAY: Probabilidade de Permanência no Rebanho (stayability): indica a probabilidade do animal produzir filhas que sejam capazes de permanecer até os 76 meses de idade no rebanho, parindo pelo menos três vezes.

PE365: Perímetro escrotal aos 365 (cm): indica a capacidade do animal produzir filhos com maior (ou menor) perímetro escrotal, possui associação genética favorável da característica com precocidade sexual e fertilidade.

AOL: Área de olho de lombo (cm²): indica o potencial do animal para produzir filhos com maior (ou menor) área de olho de lombo.

ACAB: Acabamento de carcaça (mm): indica o potencial do animal para produzir filhos com maior (ou menor) acabamento de carcaça.

MAR: Marmoreio de carcaça (%): indica o potencial do animal para produzir filhos com maior (ou menor) marmoreio de carcaça.

PROVA DE EFICIÊNCIA E PERFORMANCE

CLASSE GOURMET: Classifica os animais em OURO, PRATA e BRONZE de acordo com sua colocação dentro de cada prova, conforme a ponderação do ÍNDICE GOURMET: 50% AOL + 30% EGS + 20% MAR. Índice especializado, direcionado para àqueles que buscam por maior qualidade de carne e de carcaça.

CLASSE EFICIÊNCIA: Classifica os animais em OURO, PRATA e BRONZE de acordo com sua colocação dentro de cada prova, conforme a ponderação do ÍNDICE EFICIÊNCIA E PERFORMANCE: 50% CGR* + 50% LUCRATIVIDADE. Índice especializado, direcionado àqueles que focam num sistema mais eficiente de ganho e retorno rápido, na pecuária de ciclo curto.

*CGR – Consumo Ganho Residual

CLASSE MORFOLOGIA: Classifica os animais em OURO, PRATA e BRONZE de acordo com sua colocação dentro de cada prova, conforme a ponderação do ÍNDICE MORFOLOGIA: 60% EPMURAS + 20% PERÍMETRO TORÁCICO + 10% ALTURA DE GARUPA + 10% PERÍMETRO ESCROTAL. Índice especializado, direcionado àqueles que prezam por um animal de boa morfologia e tipo.

CLASSE FINAL: Classifica os animais em OURO, PRATA e BRONZE de acordo com sua colocação dentro de cada prova, conforme a ponderação do ÍNDICE FINAL: 40% iMORFOLOGIA + 30% iGOURMET + 30% iEFICIÊNCIA. O Índice Final é uma composição de porcentagens dos índices especializados. Esse índice evidencia os animais mais completos, que atendem à todos os requisitos, sendo o mais abrangente, o reprodutor que concilia todas as características.

REGULAMENTO DO LEILÃO

O presente regulamento estabelecerá as normas que serão observadas durante o leilão, sendo que seu cumprimento será obrigatório a todos aqueles que, na condição de convidados, participantes e/ou promotores do evento, quiserem promover a aquisição ou venda de animal(is) ou produto(s) agrobusiness, ou como mero espectador.

1. DEFINIÇÕES

1.1 Considera-se LEILÃO o evento que visa a comercialização de animal(is) e/ou produto(s), pela melhor oferta de valores, efetuada de forma aberta e aceita por um leiloeiro.

1.2 Considera-se EMPRESA LEILOEIRA a empresa responsável pela organização e coordenação do leilão. O presente leilão será coordenado e organizado pela Central Leiloes Ltda.

1.3 Considera-se LEILOEIRO a pessoa inscrita no Sindicato Nacional dos Leiloeiros Rurais, detentor de fé-pública, e que será responsável pela recepção das propostas de ofertas aos lotes comercializados, bem como pela batida do martelo e concretização do negócio.

1.4 Considera-se PROMOTOR DO EVENTO a(s) pessoa(s), física(s) ou jurídica(s), que for(em) responsável(is) pela promoção do evento e arregimentação do(s) animal(is) ou produto(s) para serem comercializados no leilão.

1.5 Considera-se CONVIDADO a pessoa, física ou jurídica, que for proprietária de animal(is) ou produto(s) que será(ao) comercializado(s) no leilão. Ao convidado também será permitida a realização de compras no leilão.

1.6 Considera-se PARTICIPANTE todo aquele que comparecer no leilão e que tenha interesse na compra de animal(is) ou produto(s) comercializado(s) no evento, ou como mero espectador.

1.7 Considera-se COMISSÃO DE COMPRA a comissão paga pelo comprador do(s) animal(is) / produto(s) à EMPRESA LEILOEIRA, que será anunciada pelo leiloeiro no início do leilão, cujo percentual incidirá sobre o valor total de cada lote apreçoado.

1.8 Considera-se COMISSÃO DE VENDA a comissão paga pelo proprietário do(s) animal(is) / produto(s) ao PROMOTOR DO EVENTO / EMPRESA LEILOEIRA.

1.9 Considera-se PRODUTO tudo que não seja semovente e que possa ser comercializado em leilão, tais como: embrião, sêmen, etc.

1.10 Considera-se LANCE DE DEFESA o lance ofertado pelo próprio proprietário do animal(is) ou produto(s), quando não alcançado o preço esperado por este junto ao leilão. Nesta hipótese, o proprietário será responsável pelo pagamento das comissões de compra e venda acima previstas.

1.11 Considera-se LOTE o grupo de animais ou o animal individualmente e/ou de produtos a serem colocados à venda através de leilão, devidamente identificado no catálogo.

2. CADASTRO:

2.1 Todo aquele que pretenda apresentar lance no leilão deverá estar previamente cadastrado junto à Central Leiloes Ltda, podendo encaminhar tal solicitação à empresa leiloeira com antecedência, para fins de análise e aprovação prévia dos cadastros. Nesta hipótese, o pedido de cadastramento importará em autorização automática à empresa leiloeira de consulta de informações do solicitante junto ao SERASA ou outros órgãos de proteção ao crédito.

2.2 A Central Leiloes Ltda disponibilizará aos convidados e participantes um escritório no local do evento, podendo o cadastro ser efetuado neste local. Nesta hipótese, toda compra efetuada pelo convidado ou participante ficará condicionada à posterior aprovação do cadastro, bem como aceitação pelo VENDEDOR.

2.3 A presença dos convidados ou participantes no recinto do leilão importará em imediata autorização à Central Leiloes Ltda em promover consultas sobre os mesmos junto ao SERASA ou outros órgãos de proteção ao crédito.

2.4 Os empregados da Central Leiloes Ltda não estão autorizados a avalizar ou endossar qualquer comprador junto ao leilão.

2.5 A existência de cadastro não dispensará a necessidade de apresentação de avalista, caso seja solicitado pelo VENDEDOR ou pela Central Leiloes Ltda.

2.6 Será permitida a compra de animal(is) / produto(s) mediante procuração por Instrumento Público, a qual deverá ser específica para aquele evento e deverá conter o valor máximo autorizado pelo outorgante e desde que este possua cadastro aprovado junto à Central Leiloes Ltda, que permanecerá com referida procuração.

2.7 A Central Leiloes Ltda atua como intermediária das transações, sendo responsável pela organização e coordenação do evento, não se responsabilizando pelo inadimplemento do comprador, seja em relação ao valor do(s) produto(s) / animal(is) adquirido(s), seja em relação às comissões de venda. Portanto, cabe ao vendedor manifestar-se sobre o cadastro do comprador antes da assinatura do contrato de compra e venda, bem como exigir a assinatura de avalista antes da formalização deste contrato.

3. DO LEILOEIRO:

3.1 O leilão será realizado por um LEILOEIRO RURAL, devidamente inscrito nos órgãos próprios, sendo que a venda considerará efetuada com a batida do martelo, momento em que as partes, compradores e vendedores, estarão obrigados ao cumprimento do negócio fechado, exceto na hipótese de não aprovação do cadastro do comprador, na forma do item 02 supra.

3.2 Poderá o leiloeiro, durante o leilão, promover as alterações das presentes normas, estabelecer outras regras, alterar as disposições do catálogo, de lotes ou condições de pagamento, instituir preços mínimos, sem direito de reclamação ou indenização por parte dos convidados ou participantes.

4. DISPOSIÇÕES ESPECÍFICAS PARA LEILÃO DE PREENHEZES:

4.1 Salvo estipulação em contrário, nos casos de livre acasalamento ou embrião a ser coletado, a primeira parcela será considerada como sinal de negócio e devidas no ato. As demais parcelas somente poderão ser exigidas do(s) COMPRADOR(es) após o recebimento ou a retirada da(s) prenhez(es) confirmada(s). Caso o VENDEDOR tenha recebido antecipadamente alguma parcela e a prenhez não consiga se realizar o VENDEDOR restituirá ao(s) COMPRADOR(es) o valor recebido.

4.2. PREENHEZES RECEPTORAS:

4.2.1. O VENDEDOR se responsabiliza em apresentar a(s) receptora(s) em perfeitas condições físicas, com boa habilidade maternal, a fim de bem criar o embrião.

4.2.2. O COMPRADOR, por sua vez, se compromete a mantê-la(s) sob as mesmas condições de manejo e trato, a fim de não prejudicar o desenvolvimento do embrião adquirido.

4.2.3. O COMPRADOR deverá comunicar imediatamente o VENDEDOR em caso de óbito da receptora e/ou da "cria", bem como de qualquer intercorrência que venha a surgir durante o período gestacional.

4.3. EMBRIÕES A SEREM COLETADOS:

4.3.1. É de responsabilidade de VENDEDOR a coleta e transferência do referido acasalamento, tendo o prazo máximo de 90 dias para a entrega da receptora prenhe, a contar da data da assinatura do presente Contrato, findo o qual poderá o COMPRADOR optar, em comum acordo com o VENDEDOR, escolher outro acasalamento já realizado, de igual importância e valor.

4.4. LIVRES ACASALAMENTOS:

4.4.1. O VENDEDOR oferece a doadora para ser acasalada com o touro da escolha do COMPRADOR, ficando a mesma na propriedade do titular.

4.4.2. O COMPRADOR tem o prazo máximo de 30 dias para enviar o sêmen do reprodutor escolhido, ou autorizar o proprietário da doadora a acasalá-la segundo seu critério.

4.4.3. Todas as despesas provenientes do transporte e aquisição de sêmen que porventura possam ocorrer, serão de inteira responsabilidade do COMPRADOR.

4.4.4. Do acasalamento em questão o COMPRADOR terá direito a apenas uma prenhez proveniente da lavagem, salvo disposição em contrário e acordado entre as partes. Terá também direito a optar se tal prenhez será sexada de macho ou fêmea.

4.4.5. O VENDEDOR garante ao COMPRADOR que a prenhez adquirida venha a nascer com saúde, com garantia de receber RGN (registro geral de nascimento) e RGD (registro geral definitivo).

4.4.6. Caso o produto nascido não preencha os requisitos mencionados no item anterior, deverá o VENDEDOR substituir o produto, caso não possua o mesmo acasalamento, de comum acordo com o COMPRADOR, substituí-lo por outro já nascido de igual categoria e valor.

4.5 A(s) prenhez(es) será(ão) entregue(s) por malha viária, podendo ainda o COMPRADOR retirá-la da propriedade de origem, sob sua conta e responsabilidade.

5. DISPOSIÇÕES ESPECÍFICAS PARA LEILÃO DE SÊMEN:

5.1. O VENDEDOR responde pela qualidade do sêmen de animal de sua propriedade posto a venda.

5.2. Todo lote de sêmen deverá estar à disposição do COMPRADOR para ser retirado em local previamente estipulado. Nos casos em que a entrega do sêmen for feita por empresa de coleta, as despesas decorrentes deste procedimento correrão por conta e risco do COMPRADOR. Quando o sêmen de animal, comercializado for do estoque particular do VENDEDOR, o COMPRADOR deverá providenciar botijão para o transporte, correndo por conta deste todo e qualquer risco.

5.3. Caso queira, poderá o COMPRADOR, no ato da retirada, testar a qualidade do sêmen adquirido, em sendo este raro, desde que seja realizado por profissionais credenciados por uma das centrais de coleta do país.

6. DISPOSIÇÕES GERAIS PARA TODOS OS LEILÕES:

6.1. O leiloeiro apregoará, no início de cada lote, o valor do lance que, multiplicado pelo número de parcelas determinadas, formará o preço total de venda e compra do(s) animal(is)/ produto(s). Também será informada a condição de cada venda, data de vencimento das parcelas, condições gerais do(s) produto(s) ou a(s) condição(ões) física(s) do(s) animal(is) referentes a cada lote.

6.2. Os leilões referentes à gado de elite, embrião e sêmen serão realizados com CLÁUSULA DE RESERVA DE DOMÍNIO, que abrangerá inclusive as "crias" advindas destes, conforme disposto no artigo 95 do Código Civil.

6.3. Excetuando o disposto no item 2. deste Regulamento (aprovação de cadastro), as vendas efetuadas durante o leilão são irrevogáveis e irretiráveis, obrigando comprador e vendedor ao seu cumprimento, por si e por seus herdeiros ou sucessores.

6.4. Ainda que existente índice deflacionário divulgado pelo Governo Federal, os preços estabelecidos no leilão não serão alterados.

6.5. Caberá ao comprador o pagamento do ICMS e ao vendedor o recolhimento do mesmo, referente ao lote adquirido, devendo o segundo informar a Central Leiloes Ltda o número de inscrição junto à Receita Estadual.

6.6. A participação no leilão de qualquer pessoa, seja comprador ou vendedor, implicará na presunção de aceitação de todas as normas previstas neste Regulamento, e, face disponibilização deste Regulamento a todos que se encontram presentes no recinto do leilão através do catálogo, não poderá alegar desconhecimento para eximir de seu cumprimento.

6.7. Compradores domiciliados fora do país deverão informar-se no escritório sobre as condições que regem a compra e venda, que no caso presente somente se operará com o pagamento à vista, em moeda corrente do país, no ato do negócio.

6.8. Salvo estabelecido de forma diversa, por escrito, antes do leilão, o comprador será responsável pelo pagamento da comissão de compra, a qual recai sobre o valor do lote no momento da batida do martelo, em favor da EMPRESA LEILOEIRA, cujo percentual será divulgado pelo leiloeiro no início do evento.

6.9. Salvo estabelecido de forma diversa, por escrito, antes do leilão, o vendedor será responsável pelo pagamento da comissão de venda, a qual recai sobre o valor do lote no momento da batida do martelo, em favor do PROMOTOR DO EVENTO / EMPRESA LEILOEIRA, cujo percentual foi acordado anteriormente entre as partes.

6.10. As taxas do leilão, assim como as comissões, para comprador e vendedor, são irrevogáveis e irretiráveis. No caso da não concretização do negócio após o remate, a parte responsável pelo cancelamento do negócio arcará com as mesmas em sua totalidade.

6.11. Em caso de pagamento à vista das parcelas de compra, o desconto poderá ser concedido pelo vendedor, mas tal des-

conto não recairá sobre as comissões em favor da Leiloeira.

6.12. No lance de defesa, conforme definição do item 1.10 deste regulamento, o proprietário do animal será responsável pelo pagamento da comissão de compra e venda em favor do PROMOTOR DO EVENTO / EMPRESA LEILOEIRA, sobre o valor do lote no momento da batida do martelo.

6.13. Não serão aceitos pagamentos das parcelas vencíveis no ato da compra com cheques de terceiros.

6.14. Todos os pagamentos efetuados em cheque somente serão considerados quitados com a respectiva compensação.

6.15. As GTAS (Guias de Trânsito dos Animais) serão emitidas exclusivamente em nome do comprador e não poderão ser transferidas a terceiros.

6.16. Os catálogos do leilão são de responsabilidade dos vendedores, não sendo a Central Leiloes Ltda responsável por eventuais erros constantes nestes, os quais inclusive poderão ser retificados pelo leiloeiro.

6.17. Quando da batida do martelo os lances forem simultâneos entre dois compradores, o leiloeiro pedirá o retorno do animal à pista e reiniciará a venda dos mesmos, a partir do lance em questão, para o desempate.

6.18. Serão de exclusiva responsabilidade do vendedor, o(s) animal(ais) colocado(s) a leilão estar(em) saudável(is), com toda documentação sanitária atualizada, bem como a sua guarda, manutenção e segurança, durante o tempo em que se mantiver(em) no local do leilão, seja no estábulo, em trânsito ou enquanto estiverem sendo exibidos na pista, até o momento da batida do martelo, passando então tais responsabilidades a serem exclusivas do comprador, não restando à Central Leiloes Ltda nenhum ônus sobre os itens retro mencionados, bem como em caso de acidente e danos que, eventualmente, venha(m) a ocorrer com o(s) animal(is).

6.19. No caso de comercialização efetuada através de canal fechado de televisão (Leilões Virtuais), o vendedor compromete-se a entregar o(s) animal(is) (independente do local de entrega), somente quando tiver em sua posse a respectiva documentação de venda, devidamente assinada pelo comprador, eximindo a Central Leiloes Ltda de qualquer responsabilidade se a presente cláusula não for cumprida.

7. DA AUTORIZAÇÃO DE USO DO NOME, IMAGEM E VOZ DOS PRESENTES AO LEILÃO:

7.1. A entrada da pessoa no recinto do leilão importará na presunção em favor da EMPRESA LEILOEIRA e do PROMOTOR DO EVENTO, sem ônus a estes, ao uso de seus NOMES, IMAGENS e SOM durante a realização do evento, bem como após a ocorrência deste para fins de divulgação do resultado final alcançado. Autorizam, também, a divulgação em periódicos e em site de todas as informações referentes ao leilão, tais como: nome do comprador, do vendedor, do animal ou produto comercializado e o valor efetivo da transação. Finalmente, fica autorizada a gravação de todas as imagens do leilão e dos participantes, bem como a transmissão ao vivo destas por canal fechado de televisão e, ainda, a divulgação de fotos em periódicos e em site próprio da EMPRESA LEILOEIRA.

8. DO CONTRATO DE COMPRA E VENDA:

8.1. Ao final da venda de cada lote a Central Leiloes Ltda promoverá a emissão do contrato de compra e venda, bem como das notas promissórias referentes ao leilão, as quais serão assinadas imediatamente pelo vendedor e comprador. As notas fiscais referentes às vendas, que deverão ser emitidas pelos vendedores, bem como a nota fiscal da comissão de compra a ser emitida pela empresa leiloeira, serão efetuadas posteriormente.

8.2. Ficam fazendo parte integrante do contrato de compra e venda todas as regras constantes neste regulamento, bem como outras que forem estabelecidas pelo leiloeiro durante o leilão.

"É proibida a reprodução em parte ou no todo".